Les Types de Multiplication Asexuée

"Et entre nous, y'a pas plus extrême que d'être écrasé par un camion !"

La Multiplication Asexuée

- C’est un résultat de la mitose
- Il n’y a PAS de SEX
- Il y a un seul parent
- Les “bébés” sont identiques à leur parent

La scissiparité

– seulement avec les organismes unicellulaires

- Une cellule mère se divise en 2 parties égales.
- Ex: Un Amibe

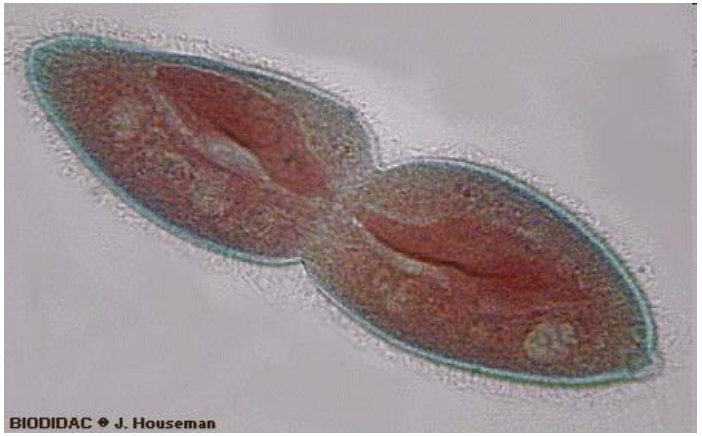

Le bourgeonnement

- Certaines régions d’un organisme sont subis aux divisions cellulaires répétés.
- Le bourgeon se détache et devient son propre organisme.
- Ex. Un éponge

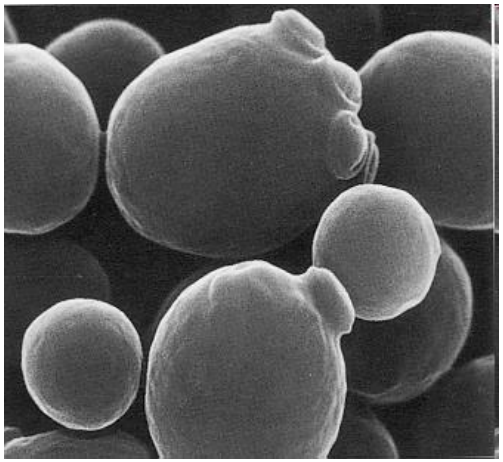

La fragmentation

- Si un organisme se sépare en plusieurs fragments, chaque fragment peut se développer dans un clone de la mère
- Ex. L’étoile de mer

La Multiplication Végétative

- Plusieurs plantes peut se reproduire sans les graines ou les spores.
- Il y a les cellules spéciales, d’habitudes dans les racines, qui poussent un autre plante
- Ex. Les Fraises

Les Spores

- Certaines organismes produisent les spores unicellulaires qui peuvent donner une nouvelle organisme à la suite des mitoses.